СТУДЕНТСЬКА РАДА ФАКУЛЬТЕТУ ЕКОЛОГІЇ, БІОРЕСУРСІВ ТА ХАРЧОВИХ ТЕХНОЛОГІЙ

Подвальна Дар'я Валеріїївна

Голова ради студентського самоврядування біолого-технологічного факультету

Студентка 2 курсу.
Народилася в Київській області в місті Біла Церква. Навчалася в Білоцерківській гімназії №3 імені Тараса Григоровича Шевченка та Ліцеї перша Білоцерківська гімназія. Маю безліч захоплень більшість із яких у сфері рукоділля, але на даний момент поглиблено вивчаю хімію

Яременко Поліна Олексіївна

Перша заступниця голови ради студентського самоврядування факультету

Студентка 1 курсу
Народилася в місті Миронівка. Навчалася в Миронівському ліцеї імені Т.Г. Шевченка №1
Моє життєве кредо: *«Життя занадто швидкоплинне щоб зволікати та відкладати щось на потім»*
Полюбляю рукоділля, прогулянки та кулінарію.

Котляренко Анастасія Ярославівна

Секретар ради студентського самоврядування факультету

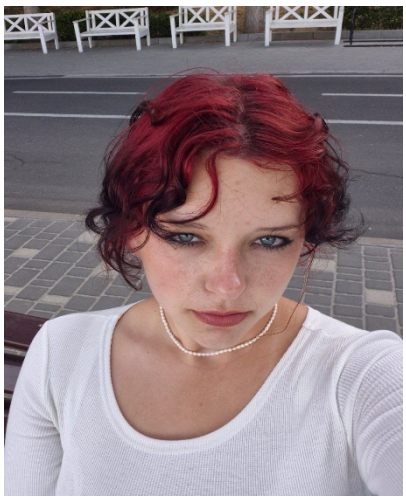

Культурно-масовий відділ
Студентка 2 курсу.
Народилась в Сумській області смт. Ямпіль. Закінчила Білоцерківський опорний ліцей-гімназію. Маю багато хобі, але найбільше полюбляю готувати різноманітні страви.
Моє життєве кредо: «Логіка може привести вас від пункту А до пункту Б, а уява куди завгодно».

Дятлов Владислав Миколайович

Заступник голови ради студентського самоврядування спеціальності 181 «Харчові технології»

Студент 3 курсу.
Навчався в Білоцерківській ЗОШ І-ІІІ ступенів номер 7 та ВСП ТЕФК БНАУ.
Народився в місті Біла Церква Київської області.
Полюбляю займатися спортом, навчаюсь грати на гітарі та малювати.
Хобі: книголюб
Моє життєве кредо: «Ніколи не кажи ніколи».

Жук Оксана Сергіївна

Заступниця голови ради студентського самоврядування спеціальності 204 «Технологія виробництва і переробки продукції тваринництва»

Студентка 4 курсу.
Навчалась Кузьминогребельський ЗОШ І-ІІІ ступенів.
Я людина-активіст, ще зі школи мені подобається брати участь у різноманітних заходах та святкуваннях, також обожнюю подорожі, поїздки та прогулянки теплими літніми вечорами. Намагаюсь постійно розвиватись, отримувати нові знання та вміння в житті.
Моє життєве кредо: «Життя схоже на їзду на велосипеді щоб утримати рівновагу ви повинні постійно рухатися». Альберт Ейнштейн.

Гажинська Інна Олександрівна

Заступниця голови ради студентського самоврядування спеціальності 162 «Біотехнології та біоінженерія»

Студентка 1 курсу.
Народилася у місті Лисичанськ Луганська область. Навчалася в Лисичанському ліцеї №27.
Моє життєве кредо: "Дихай. Посміхайся. Твоя черга сяяти настане, коли ти будеш готова."

Пшеченко Олександр Олександрович

Відділ національно-патріотичного виховання

Студент 2 курсу.
Народився на Черкащині в місті Кам'янка Черкаського району. Навчався в Косарський ЗОШ І-ІІІ ступенів.
Моє життєве кредо: «Цінуй те що маєш, але не зупиняйся на досягнутому».

Золкін Олексій Олександрович

Відділ захисту прав студентів

Студент 2 курсу.
Народився у місті Біла Церква Київської області.
Навчався у ліцеї-гімназії №16.
Люблю слухати, та займатися музикою

Коптіла Марія Ігорівна

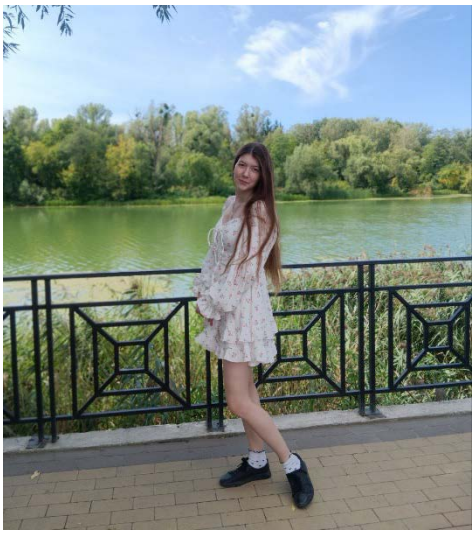

Відділ наукової роботи

Магістрантка.
Народилася у місті Біла Церква.
Зазвичай у вільний час, люблю займатися малюванням картин по номерах

Іванченко Наталія Вікторівна

Відділ навчально-виховної роботи

Студентка 2 курсу. Народилася в місті Біла Церква, Київської області. Навчалася в Озернянському ліцеї. Завжди зацікавлена в активному проведенні часу приймала участь в різних спортивних заходах. Маю різні хобі одне з яких дзюдо.

Резніченко Дмитро Миколайович

Волонтерський відділ

Студент 3 курсу.

Народився в Кропивницькій області, місто Олександрія. Навчався в Олександрійському аграрному фаховому коледжі БНАУ.

Моє життєве кредо: *«Те, що стоїть на твоїй дорозі, і є дорога. Немає зростання без опору.»*

Зінківська Поліна Анатоліївна

Відділ інформації та реклами

Студентка 1 курсу.

Народилася в місті Біла Церква, Київської області.

Навчалась Білоцерківському ліцеї-гімназії №12.

Полюбляю займатися спортом, творчістю та захоплююсь відеозйомкою.

Моє життєве кредо: «Мрій масштабно - дій впевнено».

Нагиба Назарій Олександрович

Відділ спортивно-оздоровчої роботи

Студент 2 курсу.

Народився в місті Звенигородка на Черкащині, закінчив Звенигородський опорний заклад загальної середньої освіти імені Тараса Шевченка.

Улюблене хобі спорт, займаюсь важкою та легкою атлетикою, граю у футбол, волейбол та настільний теніс, ще захоплююсь геймінгом люблю брати участь у громадських проєктах прагну поєднувати з користю навчання, розвиток та розваги.

Життєве кредо: «Навчаюсь, щоб розкрити свій потенціал і створити кращий майбутнє для себе та суспільства».

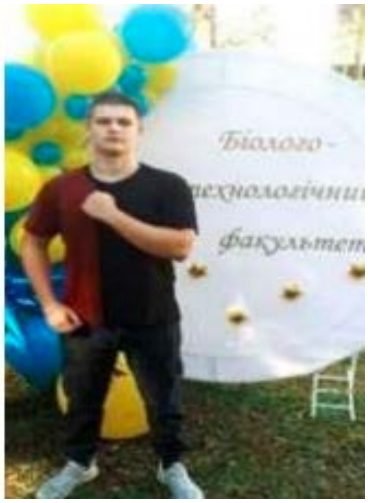

Нижник Віктор Юрійович

Відділ спортивно-оздоровчої роботи

Студент 2 курсу.

Народився на Вінниччині в селі Підвисоке. Навчався у ЗОШ І-ІІІ ступенів села Підвисоке, а згодом в НВК ДНЗ ІІІ ступенів село Франківка.

У мене безліч захоплень люблю займатися спортом саме легкою атлетикою, футболом, баскетболом також займаюся бджільництвом, волонтерством.

Моє життєве кредо: «Нічого не досягне у житті той хто не має сміливості ризикувати».

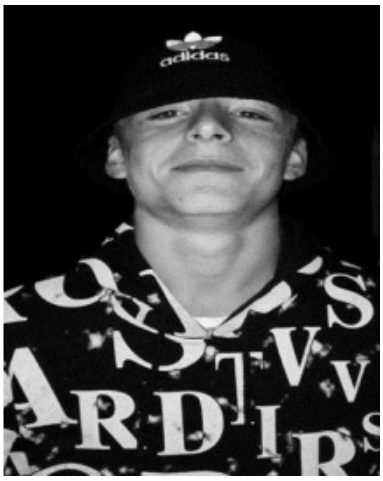

Криволапова Анна Василівна

Міжнародний відділ

Студентка 2 курсу.

Народились у місті Єнакієве Донецької області.

Навчалась в Оратівському ліцеї Вінницької області.

Люблю довгі прогулянки, допомагати людям, а також створювати щось власними руками

Життєве кредо: "Все можливо, якщо не боятися починати."

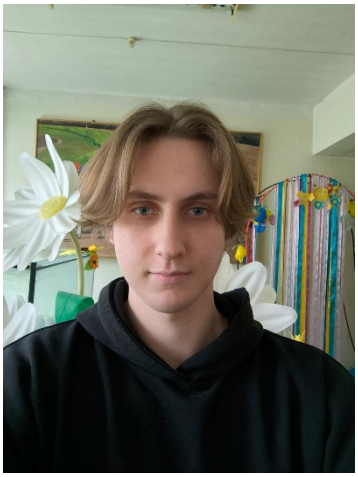

Уманський Дмитро Юрійович

Відділ побуту та дозвілля

Студент 1 курсу.
Народився у місті Біла Церква. Навчався у Бужанській школі в селі Бужанка Черкаської області

Муха Ірина Михайлівна

Відділ профорієнтаційної роботи.

Студентка 1 курсу
Народилася в селі Лук'янівка Білоцерківського району Київської області, навчалась в Ківшоватському опорному ліцеї. Люблю допомагати людям, та брати участь в різних проявах соціального життя.